

Narren - Zunft Schielberg 1953 e.V.

Belzenmärdel - Buchholzhexen - Elferrat - Guggenmusik - Tanzgarden



Narrenzunft 1953 e.V. Am Sonnenhang 11 76359 Marxzell - Schielberg

An die

Umzugsteilnehmer 2024

Anschrift : Narrenzunft Schielberg 1953 e.V.
Fabian Sarbacher
Am Sonnenhang 11
76359 Marxzell - Schielberg
www.nz53.de

E - Mail: zunftschreiber@web.de

Tel. : 0176 3243 4614

Januar 2024

Informationen - Fest- und Umzugsablauf

Hiermit bedanken wir uns recht herzlich für Eure Zusage zu unserer 71. Fasetkampagne. Nachfolgend die wichtigsten Informationen zum Ablauf:

Umzugsordnung & „Anforderungen an Fahrzeuge und Festwägen“

Die beiliegende Umzugsordnung ist zwingend durchzulesen & einzuhalten. Bei Nichteinhaltung behalten wir uns das Recht vor, entstehende Kosten an die Verursacher weiterzuleiten und von einer weiteren Teilnahme in der Zukunft abzusehen.

Auf Grund von behördlichen Auflagen benötigen wir von allen **Gruppen, die mit einem Fahrzeug und/oder Festwagen** teilnehmen, unbedingt den angehängten **Meldebogen ausgefüllt und unterschrieben**. Bringt diesen bitte am Umzugstag mit zur Umzugsanmeldung.

Vor dem Umzug:

10.00 Uhr: Narrenmesse in der Schielberger Kirche unter Mitwirkung unserer Garden und der Guggenmusik

Ab 11.30 Uhr: **Anmeldung zum Umzug** & Zunftmeisterempfang in der Klosterwaldhalle

Ab 12.12 Uhr: Empfang und Ordensverleihung in der Klosterwaldhalle. Bewirtung in der Klosterwaldhalle und der Dreschhalle.

Zum Umzug:

Startschuss des Umzugs ist um 14.11 Uhr am Narrenhaisle in der Romeostraße über die Rotensolerstraße, Marxzellerstraße, Frauenalberstraße und über den zweiten Teil der Rotensolerstraße direkt zu unserer Dreschhalle (siehe auch Lageplan anbei).

Aufstellung um 13.30 Uhr in aufsteigender Reihenfolge. Das heißt, Startnummer 1 steht am Beginn des Umzugs am Narrenhaisle in der Romeostraße und beginnt auch direkt mit dem Umzug; kein aneinander vorbeilaufen der Umzugsgruppen.

Die Umzugaufstellung findet ihr im Anhang bzw. kann auch ca. eine Woche vorher auf unserer Homepage (www.nz53.de) gedownloadet werden.

Alle aktuellen Infos zum Umzug findet ihr ab sofort auch auf [Instagram](https://www.instagram.com/narrenzunft.schielberg1953) (narrenzunft.schielberg1953)

Für die Verpflegung der Gruppen und Zuschauer ist vor, während und vor allem nach dem Umzug durch diverse Stände am Umzugsweg und den geöffneten Hallen bestens gesorgt.

Nach dem Umzug:

Unmittelbar nach dem Umzug bitten wir die Guggenmusiken vor der Dreschhalle ein paar Stücke zum Besten zu geben. Die Koordination der Auftritte übernimmt unser Peter Axtmann (0173 892 0061).

Anschließend wird in der **Dreschhalle** ein DJ für Stimmung sorgen – früh drin sein lohnt sich. Eintritt frei.

Für Jugendliche gelten in der Dreschhalle folgende Eintrittsbedingungen:

Von 16 – 18 Jahren nur unter Abgabe des Partypasses (www.partypass.de).

Unter 16 Jahren nur in Begleitung eines Elternteils.

In der **Klosterwaldhalle** sorgen Garden, Musikgruppen und die Zünfte für buntes närrisches Treiben. Eintritt frei.

Garde-, Hexen- und Showtanzauftritte sowie musikalische Beiträge sind in unserer Klosterwaldhalle willkommen. **Anmeldungen hierzu bitte vor dem Umzug in der Klosterwaldhalle.**

Anreise (Adresse Busparkplatz: Waldstraße 34, 76359 Marxzell):

Autobahn A5, Abfahrt Karlsruhe-Rüppurr – Richtung Bad Herrenalb – durch den Wattkopftunnel – bis Marxzell (ca. 10 km) – am Ortsende links nach Schielberg – weiteres siehe beiliegender Ortsplan

oder

Autobahn A8 Abfahrt Karlsbad –Richtung Bad Herrenalb – Marxzell

oder

mit der Albtalbahn S1 in Richtung Bad Herrenalb bis Haltestelle Marxzell. Von dort besteht die Möglichkeit eines Anruftaxis (nähere Infos unter:

<https://www.kvv.de/mobilitaet/kvmyshuttle/marxzell-ittersbach.html>)

Nun wünschen wir euch eine gute Anreise und viel Spaß beim Aufenthalt in Schielberg!

Mit närrischen Grüßen

NARRENZUNFT SCHIELBERG 1953 e.V.

Fabian Sarbacher

Zunftschreiber

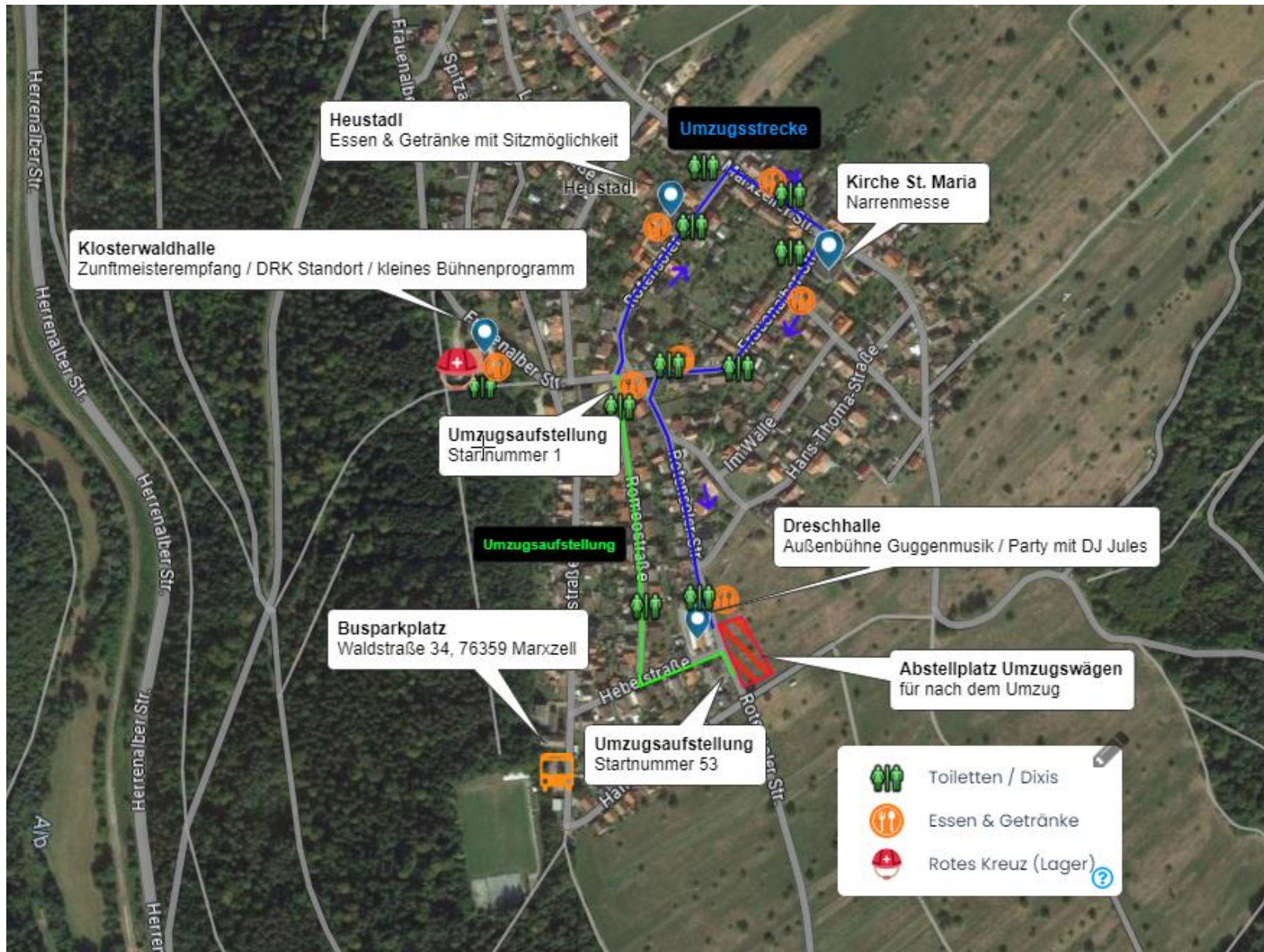

Umzugsaufstellung 2024

Nr.	Zunftname & Ort
1	Motto
2	Dannazaepflen Schielberg
3	Narrenzunft Schielberg 1953 e.V. - Tanzgarden
4	NZ53 Schielberg Elferrat
5	Buchholzhexen Schielberg
6	Belzenmärdel Schielberg
7	Feuerwehrkapelle Schielberg
8	Zoddel Schielberg
9	Dachtraufschwaben Schielberg
10	Musikerfrauen Schielberg
11	Besenbinder Völkersbach
12	Kloschder-Hexen Völkersbach seit 2011
13	Guggemusik Zulutt
14	Narren-Zunft Schöllbronn 1984 e.V.
15	Waldbronner Hexen
16	Schnaitbach-Hexen Simmersfeld e.V.
17	Blankenlocher Hardtwaldhexen 1997 e.V.
18	Radaugugge Spessart
19	Etzeredder Heidebüchel
20	Federbachhexen Malsch
21	Bad Herrenalber Klosterdämonen e.V
22	Narren-Verein Trossingen e.V
23	Fanfarenzug Schwann
24	Faschingsweiber Burbach

25	Bernbacher Dorfhexen e.V.
26	Pforzemer Gwitterhexen
27	Etjer Mühlenjockel e. V.
28	Guggemusik Scheiererborzler Spöck
29	Kiiholzbuuwe Bietigheim/Baden
30	IRUS-Freunde Nordschwarzwald / Rotensol
31	Waldhexen Schluttenbach
32	Durlacher Mondhexen (Aus Durlach)
33	Buschbachgugge Oberweier
34	Ettlinger Robbergwölfe
35	Narrenzunft Straubenhardt e.V Nebelhexen
36	Die Teufel vom Etzenberg
37	Hagenbacher Wölfe
38	Gugga-Mugge Altburg
39	D`Kupfer-Hexen
40	Talberghexen Pfinztal
41	Rotensoler Fuchshexen e.V. / Rotensol
42	Selbacher Dorfschlempen, Selbach
43	Guggemusik Notehopser 1997 e.V. Rastatt
44	Stammtischstrategen Dennach
45	Waldmännle Pfaffenrot
46	Bier Mönche Ittersbach
47	D`Redder Icebär`n Pfaffenrot
48	Kohlebrenna Burbach
49	Bauwagen Schielberg